

dati & statistiche

Febbraio 2020

di Federico Robbe



Il mercato dei salumi e delle carni suine sotto la lente

Esperti del settore a confronto nel workshop organizzato da Clal-Teseo il 24 gennaio a Sommacampagna (Vr). Presenti analisti di Iri e Rabobank, i presidenti di Assalzo e Assica e vari rappresentanti della filiera.

Una fotografia del mercato dei salumi e delle carni suine scattata da autorevoli osservatori e protagonisti del settore. È quanto emerso nel convegno 'Carni suine e alimenti zootecnici. Prospettive di mercato', organizzato da Clal-Teseo e andato in scena il 24 gennaio a Sommacampagna (Vr) presso la sede di Agriform. Un evento che ha lanciato la piattaforma Teseo dedicata al comparto suinicolo: uno strumento innovativo e costantemente aggiornata, in grado di monitorare il mercato dei suini in maniera dettagliata, con dati settimanali sui capi da allevamento e da macello nelle varie categorie, in Italia e all'estero, e sui tagli freschi come coscia, coppa, gola, lombo, pancetta e pancettone, spalla, trito. Sempre aggiornato anche la sezione sull'import-export, con elaborazioni su dati Istat che danno un quadro di come si sta evolvendo il mercato delle carni e dei salumi.

Teseo, forte del know how sviluppato in questi anni da Clal nel settore lattiero caseario, riesce a fornire in-

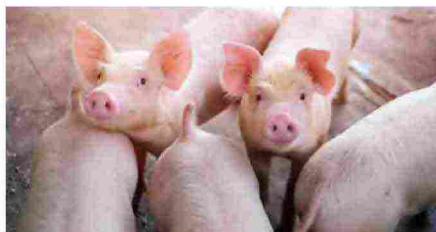

formazioni di prima mano per orientarsi in uno scenario segnato dalla peste suina africana, che sta letteralmente rivoluzionando il comparto con il suo fortissimo impatto sui prezzi della materia prima.

Il workshop di Sommacampagna ha visto alternarsi gli analisti di Rabobank Vito Martielli e Matz Beuchel, l'esperto di Iri Marco Limonta, i presidenti di Assalzo e Assica, i rappresentanti degli allevatori, delle imprese di trasformazione e della grande distribuzione.

Marcello Veronesi, numero uno di Assalzo, ha presentato una serie di dati e analisi sulla domanda italiana di alimenti zootecnici, sottolineando poi, tra le altre cose, lo scarso coinvolgimento del comparto mangimistico nella stesura dei nuovi disciplinari del prosciutto di Parma e San Daniele.

L'intervento di Nicola Levoni, presidente di Assica, ha inquadrato il difficile scenario di mercato attuale: dal forte rialzo dei prezzi della materia prima, passando per le incertezze sul piano internazionale legate alla Brexit, ai dazi americani e alla persistente chiusura del mercato russo.

E se il contesto globale è segnato da incognite e chiaroscuri, anche quello italiano ha i suoi problemi. Non è un mistero che i rapporti tra imprese di trasformazione e allevatori siano complicati, e il workshop ne è stato una conferma. Permangono dunque le difficoltà dei vari anelli della filiera suinicola a 'fare sistema'. E, di conseguenza, anche a parlare con un'unica voce ai tavoli che contano.

dati & statistiche

Febbraio 2020

Produzione ed export carne suina: previsioni 2020

Fonte: USDA - elaborazione CLAL, anno 2020 (revisione annuale)

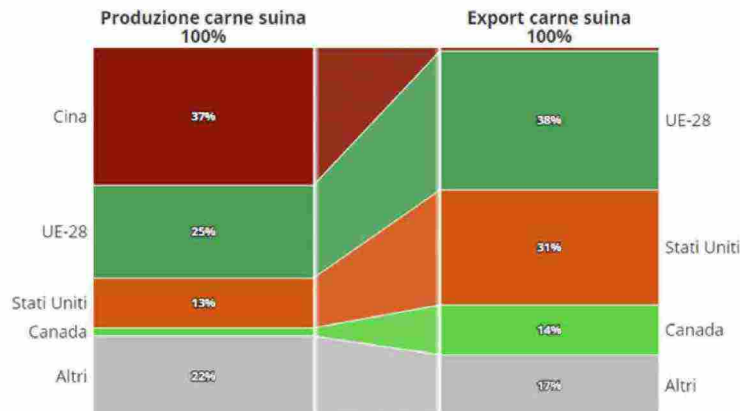

Produzione di carne suina: trend annuale

- Altri
- Stati Uniti
- UE-28
- Cina

Fonte dati e previsioni: USDA - elaborazione CLAL - ultimo aggiornamento 14/01/2020 - e: stimato - f: previsionale

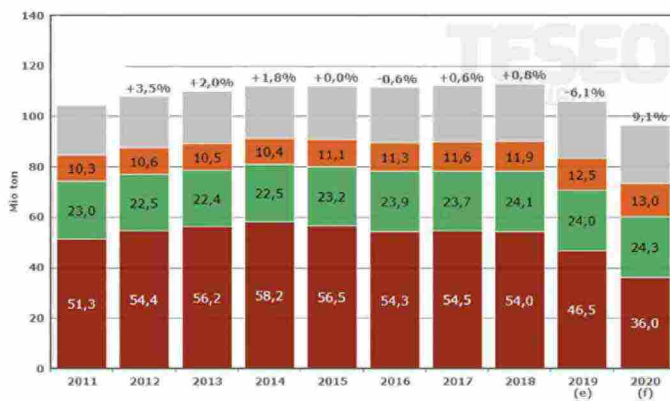

Export di carne suina (HS.0203): trend annuale

- Altri
- Canada
- Stati Uniti
- UE-28

Fonte dati e previsioni: USDA - elaborazione CLAL - ultimo aggiornamento 14/01/2020 - e: stimato - f: previsionale

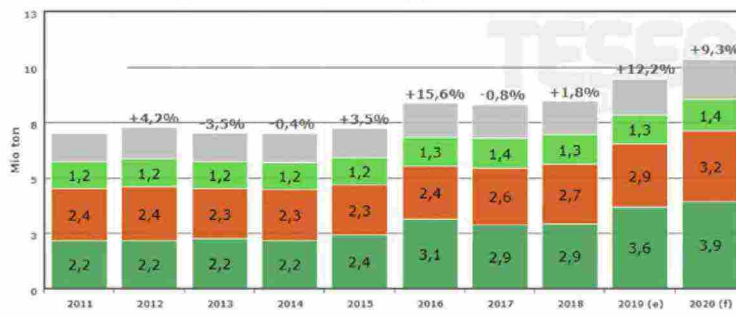

Import di carne suina (HS.0203): trend annuale

- Altri
- Canada
- Filippine
- Hong Kong
- Stati Uniti
- Corea del Sud
- Messico
- Giappone
- Cina

Fonte dati e previsioni: USDA - elaborazione CLAL - ultimo aggiornamento 14/01/2020 - e: stimato - f: previsionale

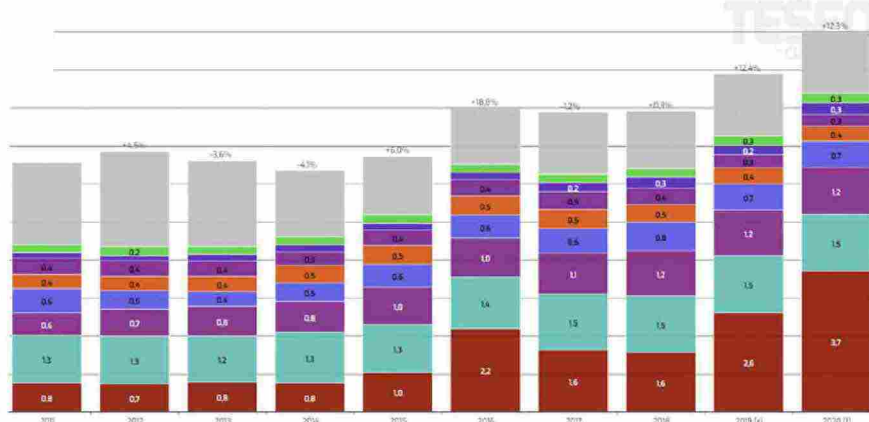

Cina: import di carni suine per Paese di provenienza (a volume)

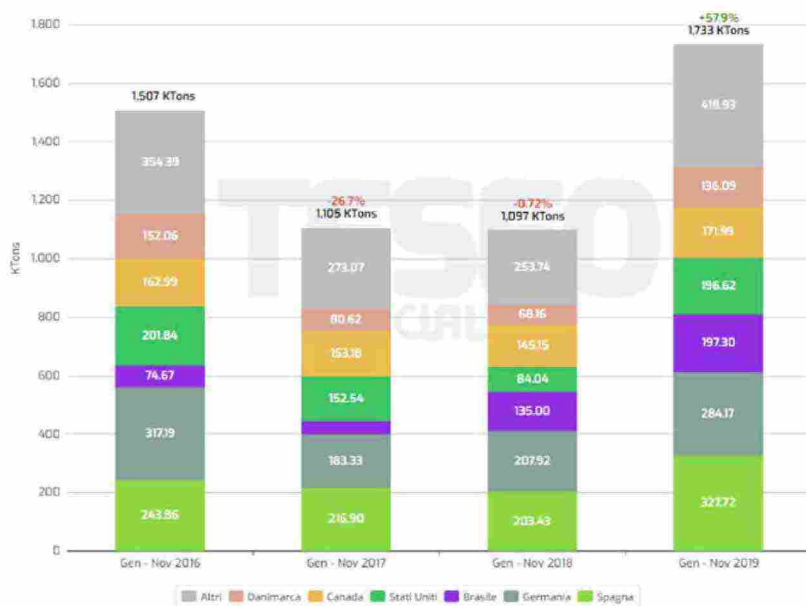

Anno in corso - elaborazione CLAL su dati IHS

Usa - stock totali di carne suina

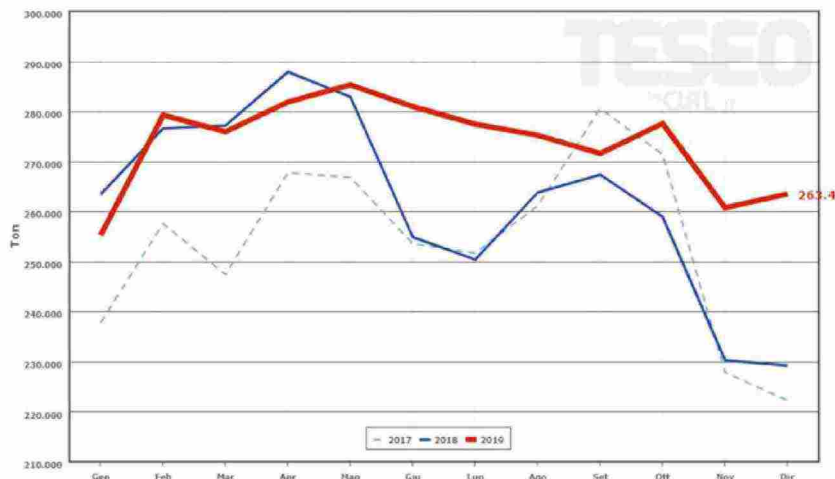

Fonte: USDA

Cina: volumi importati di carni suine provenienti da UE-28 e USA

- UE-28
- Stati Uniti



Anno in corso - elaborazione CLAL su dati Eurostat e Census Bureau

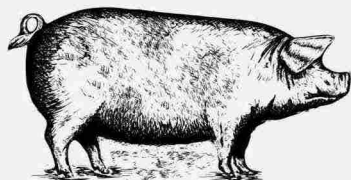

dati & statistiche

Febbraio 2020



Cina: prezzi medi delle carni suine (HS.0203) importate da USA e EU-28



Elaborazione CLAL su dati IHS

Cina: prezzi medi delle carni suine (HS.0203) importate dai principali fornitori

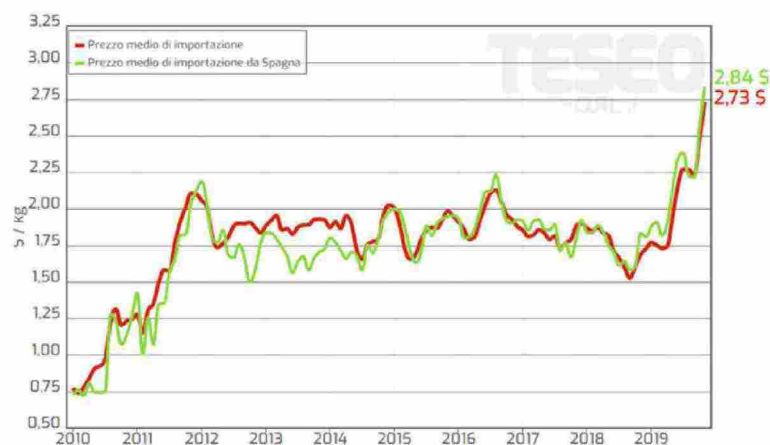

Elaborazione CLAL su dati IHS

Prezzo medio (\$ / kg)	Gen-Nov 2018	Gen-Nov 2019	± su 2018
Cina	1,74	2,16	+24,1%

Italia: prezzi medi delle carni suine (HS.0203) importate dai principali fornitori

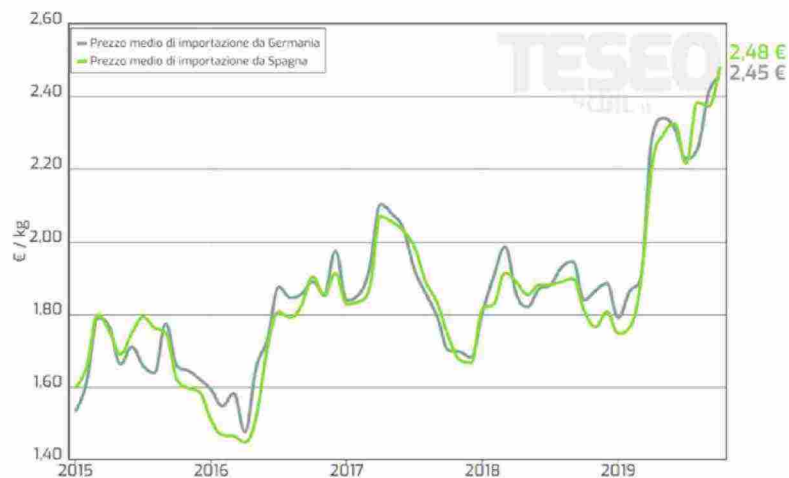

Elaborazione CLAL su dati ISTAT